

**ΥΠΟΜΝΗΜΑ**

- ① ΜΕΜΒΡΑΝΗ ΕΠΙΚΑΛΥΨΗΣ
- ② ΜΕΤΑΛΛΙΚΗ ΕΠΕΝΔΥΣΗ
- ③ ΠΡΟΚΑΤΑΣΚΕΥΑΣΜΕΝΑ ΣΤΟΙΧΕΙΑ
- ④ ΔΙΑΤΡΗΤΗ ΜΕΤΑΛΛΙΚΗ ΕΠΙΦΑΝΕΙΑ
- ⑤ ΥΑΛΟΠΛΑΚΕΣ
- ⑥ ΕΜΦΑΝΕΣ ΒΕΤΟΝ
- ⑦ ΕΠΙΧΡΙΣΜΑ

Α/Α ΠΕΡΙΓΡΑΦΗ ΗΜΕΡΟΜΗΝΙΑ



ΕΡΓΟ : **ΚΑΤΑΣΚΕΥΗ ΚΕΝΤΡΟΥ ΑΘΛΗΤΙΣΜΟΥ ΜΝΗΜΗΣ & ΠΟΛΙΤΙΣΜΟΥ "ΑΓΙΑ ΣΟΦΙΑ"**

ΜΕΣ : **ΝΕΑ ΦΙΛΑΔΕΛΦΕΙΑ**

ΜΕΛΕΤΗΤΕΣ:

ΑΡΧΙΤΕΚΤΟΝΙΚΗ ΜΕΛΕΤΗ : ΑΘ. ΚΥΡΑΤΣΟΥΣ  
 ΣΥΜΒΟΥΛΟΙ ΑΡΧΙΤΕΚΤΟΝΕΣ : ΑΣ.Π.Α. Α.Ε. **ΑΝΕΥ ΕΛΕΓΧΟΥ**  
 ΣΤΑΤΙΚΗ ΜΕΛΕΤΗ : ΤΤΑ Α.Ε. ΜΑΣΣΙΜΟ ΜΑΪΩΒΙΕΚΙ  
 ΜΕΛΕΤΗ ΗΜ ΕΓΚΑΤΑΣΤΑΣΕΩΝ : ΑΝΝΑ ΠΕΡΡΟΠΟΥΛΟΥ ΑΡΧΙΤΕΚΤΟΝΙΚΟΣ  
 ΚΥΚΛΟΦΟΡΙΑΚΗ ΜΕΛΕΤΗ : ΔΡΟΜΟΣ Ε.Π.Ε.

ΣΤΑΣΙΟ ΜΕΛΕΤΗΣ: ΟΡΙΣΤΙΚΗ ΑΡΧΙΤΕΚΤΟΝΙΚΗ

ΘΕΜΑ: **ΝΟΤΙΑ & ΑΝΑΤΟΛΙΚΗ ΟΨΗ**

ΗΜΕΡΟΜΗΝΙΑ: ΔΕΚΕΜΒΡΙΟΣ 2016

ΚΩΣΤΑΚΟΣ: 1/200

ΣΦΡΑΓΙΣ: **ΑΘΑΝΑΣΙΟΣ Α. ΚΥΡΑΤΣΟΥΣ**  
 ΔΙΠΛΩΜΑΤ. ΑΡΧΙΤΕΚΤΟΝ ΜΗΧΑΝΙΚΟΣ  
 ΠΑΝ/ΜΙΟΥ ΡΕΘΥΜΝΟΥ ΣΑΛΑΜΙΝΑ ΙΤΑΛΙΑΣ  
 ΜΕΛΟΣ Τ.Ε.Ε. ΑΡΙΘΜΟΣ ΜΗΤΡΩΟΥ 46456  
 Δ. ΠΟΣΕΙΔΩΝΟΣ 61 Π. ΠΛΑΤΥΡΑ ΤΗΛ. 210 9810074

ΥΠΟΓΡΑΦΗ: **Αστέρας Περίοδος/Αστέρας Ανατολική**  
 Ανώνυμη Σύμβαση Μελετητική & Διαχειριστική Εταιρεία Α.Ρ. Ν.Α. Ε.Λ. ΑΡΧΙΤΕΚΤΟΝΙΚΟΣ/ΣΤΑΤΙΚΟΣ ΜΕΛΟΣ Τ.Ε.Ε. ΑΡΙΘΜΟΣ ΜΗΤΡΩΟΥ Α.Μ.Μ. ΘΗΛΕΣΣΟΥ 1 Δ.Ο.Υ. ΟΝΕΣ ΠΟΛΙΤΙΚΗ Διοικητικό 16-18 11471 Λαμία Τηλ. 210 2513992

B A R 0 0 P E I R 4 0 0 0

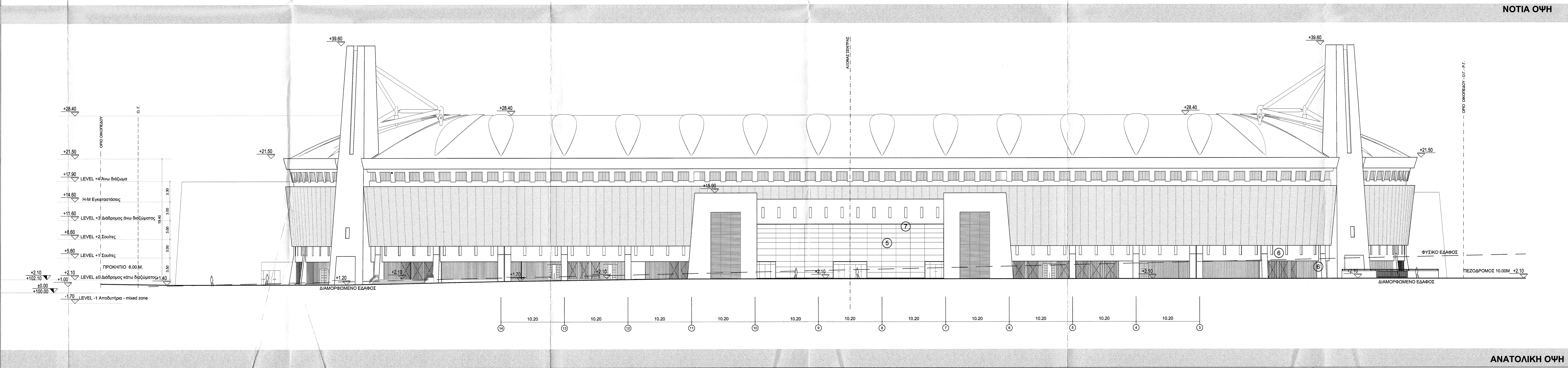

**ΑΝΑΤΟΛΙΚΗ ΟΨΗ**